

| Tabulka místností | | | | |
|-------------------|--------------------------|------------|-----------|-------------|
| Číslo | Jméno | Plocha[m²] | Výška[m] | Sv.výška[m] |
| 4.2.01 | Schodiště | 24,0 | 3,43–3,52 | 2,60 |
| 4.2.02 | WC – chodba | 3,9 | 3,42–3,70 | 2,60 |
| 4.2.03 | WC – úklidová místnost | 1,1 | 3,42–3,70 | 2,60 |
| 4.2.04 | WC muži – předstíň | 4,2 | 3,42–3,70 | 2,60 |
| 4.2.05 | WC muži – kabina | 1,1 | 3,42–3,70 | 2,75 |
| 4.2.06 | WC ženy – předstíň | 3,4 | 3,42–3,70 | 2,60 |
| 4.2.07a | WC ženy – kabina | 1,1 | 3,42–3,70 | 2,75 |
| 4.2.07b | WC ženy – kabina | 1,1 | 3,42–3,70 | 2,75 |
| 4.2.08 | Chodba | 39,5 | 3,43–3,52 | 2,60 |
| 4.2.09 | Sklad | 4,1 | 3,42–3,70 | – |
| 4.2.10 | Chodba | 5,6 | 3,42–3,70 | – |
| 4.2.11 | Kuchyňka | 15,8 | 3,42–3,70 | – |
| 4.2.12 | Kancelář | 28,5 | 3,42–3,70 | – |
| 4.2.13 | Kancelář | 10,8 | 3,42–3,70 | – |
| 4.2.14 | Kancelář | 19,5 | 3,42–3,70 | – |
| 4.2.15 | Kancelář | 10,4 | 3,42–3,70 | – |
| 4.2.16 | Kancelář | 19,7 | 3,42–3,70 | – |
| 4.2.17 | Kancelář | 22,3 | 2,93 | – |
| 4.2.17a | Kancelář | 40,3 | 2,93 | – |
| 4.2.18 | Kancelář | 31,0 | 2,93 | – |
| 4.2.19 | Kancelář | 31,8 | 3,00–3,28 | – |
| 4.2.20 | Kancelář | 18,5 | 3,00–3,28 | – |
| 4.2.21 | Kancelář | 20,9 | 3,00–3,28 | – |
| 4.2.22 | Kancelář | 18,7 | 3,00–3,28 | – |
| 4.2.23 | Kancelář | 11,4 | 3,00–3,28 | – |
| 4.2.24 | Kancelář | 18,7 | 3,00–3,28 | – |
| 4.2.25 | Schodiště | 10,7 | 2,86 | 2,60 |
| 4.2.26 | Chodba | 13,8 | 3,01–3,20 | 2,60 |
| 4.2.27 | Chodba | 30,1 | 3,01–3,20 | 2,60 |
| 4.2.28 | Kancelář | 17,3 | 3,30–3,39 | – |
| 4.2.29 | Kancelář | 19,1 | 3,30–3,39 | – |
| 4.2.32 | Kancelář | 16,7 | 3,30–3,39 | – |
| 4.2.33 | Kancelář | 9,9 | 3,30–3,39 | – |
| 4.2.34 | Kancelář | 19,0 | 3,30–3,39 | – |
| 4.2.35 | Kancelář | 10,9 | 3,30–3,39 | – |
| 4.2.36 | Chodba | 37,1 | 3,01–3,20 | 2,60 |
| 4.2.37 | Kancelář | 30,0 | 3,30–3,39 | – |
| 4.2.38 | Kancelář | 16,0 | 3,30–3,39 | – |
| 4.2.39 | Kancelář | 9,9 | 3,30–3,39 | – |
| 4.2.40 | Kancelář | 15,7 | 3,30–3,39 | – |
| 4.2.41 | Kancelář | 10,2 | 3,30–3,39 | – |
| 4.2.42 | Kancelář | 16,0 | 3,30–3,39 | – |
| 4.2.43 | Strojovna chlazení | 66,1 | 2,73–3,39 | – |
| 4.2.44 | Kancelář | 15,8 | 2,73–2,99 | – |
| 4.2.45 | Serverovna SLB | 9,9 | 2,73–2,99 | – |
| 4.2.46 | Kancelář | 15,8 | 2,73–2,99 | – |
| 4.2.47 | Kancelář | 9,9 | 2,73–2,99 | – |
| 4.2.48 | Kancelář | 16,3 | 2,73–2,99 | – |
| 4.2.49 | Kancelář | 18,4 | 2,73–2,99 | – |
| 4.2.50 | Kuchyňka | 2,9 | 2,73–2,99 | – |
| 4.2.51 | Sklad | 6,6 | 2,73–2,99 | – |
| 4.2.52 | WC – chodba | 2,8 | 2,73–3,39 | 2,60 |
| 4.2.53 | WC – společná sprcha | 1,6 | 2,73–2,99 | 2,60 |
| 4.2.54 | WC – úklidová místnost | 1,3 | 2,73–2,99 | 2,60 |
| 4.2.55 | WC ženy – předstíň | 3,0 | 2,73–2,99 | 2,60 |
| 4.2.56 | WC ženy – kabina | 1,1 | 2,73–2,99 | 2,60 |
| 4.2.57 | WC ženy – kabina | 1,1 | 2,73–2,99 | 2,60 |
| 4.2.58 | WC muži – předstíň | 4,1 | 2,73–2,99 | 2,60 |
| 4.2.59 | WC muži – kabina | 1,1 | 2,73–2,99 | 2,60 |
| 4.2.60 | WC muži – kabina | 1,1 | 2,73–2,99 | 2,60 |
| 4.2.61 | Sklad | 7,4 | 2,73–2,99 | – |
| 4.2.62 | Kancelář | 17,8 | 2,73–2,99 | – |
| 4.2.63 | Kancelář | 17,4 | 2,73–2,99 | – |
| 4.2.66 | Kancelář | 18,1 | 2,73–2,99 | – |
| 4.2.67 | Šachta nákladního výtahu | 1,1 | – | – |

Celková plocha [m²]: 931,1

| LEGENDA POŽÁRNÍCH ZNAČEK | |
|--------------------------|--------------------------------------------------|
| ODNÁČENÍ | |
| | Hranice požárních úseků |
| | Hranice řešené změny |
| EW 30 DPF | Požární odolnost dveří |
| EI 45 DPF SC | Požární odolnost dveří, kouřotěsné, samozavírací |
| TK | Vložka s parokovrou funkcí |
| REI 60 DPF | Požární odolnost stěn (stěny, stropu) |
| | Požární odolnost stropu |
| | Plenový hasicí přístroj práškový - 6 kg |
| | Plenový hasicí SNEHOVÝ (CO2) - 5 kg |
| | Hydrantový systém D10 |
| | Hydrantový systém D25 |
| | Nouzové osvětlení |
| | Tlačítko Central Stop |
| | Tlačítko Total Stop |
| | Klíčový trezor požární ochrany |
| | Ochranné pole požární ochrany |
| | Ústředna EPS |
| | Tablo EPS |
| | Prostor vybavený systémem EPS |
| | Akustické poplachové zařízení |

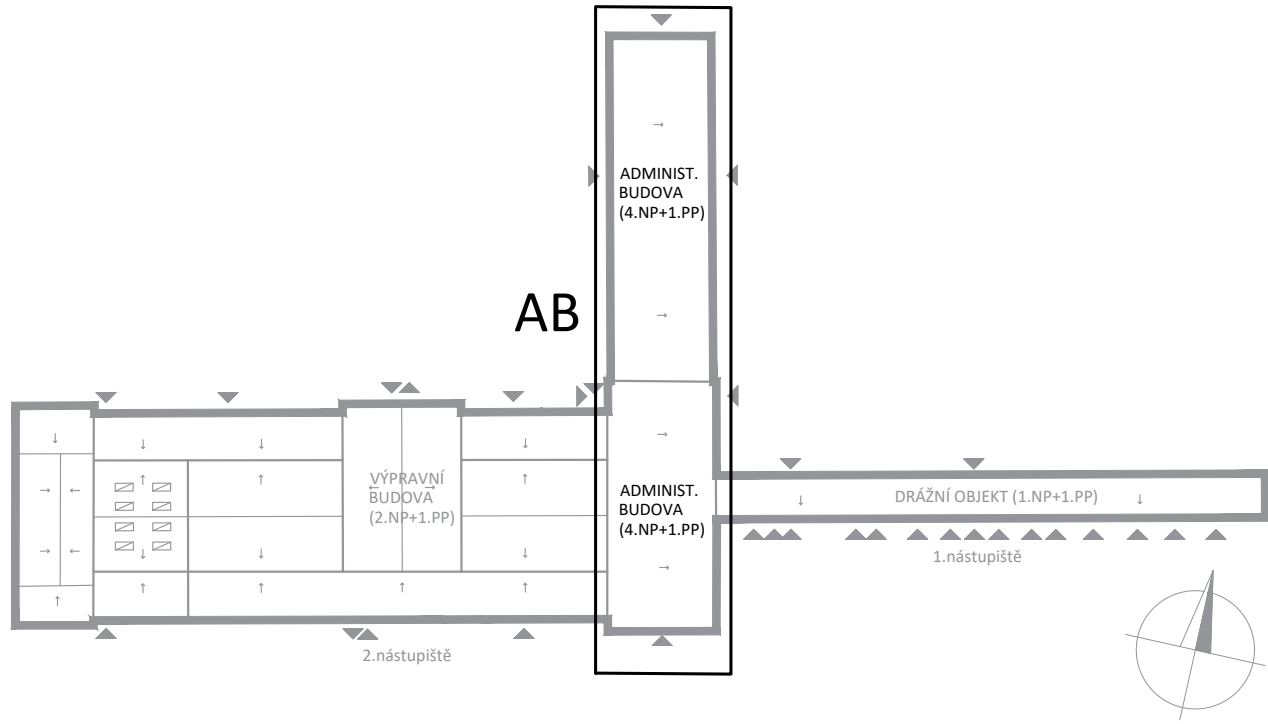

Razítko:

Autorizovaná osoba:
Jan Drahoš
Číslo autorizace:
0009528
Datum:
20.06.2023

Podpis:

| | | | |
|---------|------------|--------------------------------|--------------|
| Revize: | Datum: | Popis: | Kontroloval: |
| 000 | 20.06.2023 | Čistopis odevzdání dokumentace | |
| | | | |
| | | | |

| | |
|---------------------|--------------------------------------------|
| Stavebník/investor: | Správa železnic cesty s. o. |
| Adresa: | Dlážděná 1003/7, 110 00 Praha 1 |
| Zástupce investora: | Stavební správa západ |
| Adresa: | Ke Štvanici 656/3, 186 00 Praha 8 – Karlín |



| | | | |
|--------------------|--------------------------------------------------------|-----------------------|----------------------|
| Zhotovitel stavby: | VPU DECO PRAHA a.s. | | |
| Adresa: | Podbabská 20/1014, 160 00 Praha 6 | | |
| Kontakt: | T: +420 605 229 094 E: vpupraha@vpupraha.cz | | |
| Zhotvitel objektu: | IGNIS PROJEKT s.r.o. | | |
| Adresa: | Kolna 675/3, 198 00 Praha 9 | | |
| Kontakt: | T: +420 776 119 122 E: ignisprojekt@ignisprojekt.cz | | |
| HIP: | Specialista: | Odpovědný projektant: | Zpracovatel přílohy: |
| Martin Pražský | Ing. Marek Šindler | Jan Drahoš | Ing. Marek Šindler |



| | | | |
|----------------------------|---------------------------------------------------------------------------|-------------------------|----------------|
| Název stavby/akce: | Výstavba nových fotovoltaických zdrojů v lokalitě Beroun, výpravní budova | S-kód: | S632200183 |
| Název části: | Pozemní stavební objekty výpravních budov a budov zastávek | Zakázka: | 2-0601-00/40 |
| Název objektu: | Výpravní budova Beroun | Označení části: | D.2.2.1 |
| Název přílohy: | Požárně bezpečnostní řešení | Číslo objektu/komplexu: | SO 07-71-07.03 |
| Název dílčí části přílohy: | Půdorys 4.np | Číslo přílohy: | 2 201 |
| Kraj: | Katastrální území: | TUDU: | Paré: |
| Středočeský kraj | Beroun [602868] | 0202H1 | |
| Dokumentace: | Datum zpracování: | Formáty: | Měřítko: |
| Stupeň dokumentace: | 04.2023 | 6x A4 | 1:150 |
| PDPs | | | |

| | | | | | |
|---------------------|---------------------|---------|-----------------|------------|---------------|
| S-kód: | Stupeň dokumentace: | Část: | Objekt: | Podobjekt: | Příloha: |
| S 6 3 2 2 0 0 1 8 3 | P D P S | D 2 0 1 | S O 0 7 7 1 0 7 | 0 3 | 2 2 0 1 0 0 0 |